

STADT HAGEN

Amt für Brand- und Katastrophenschutz



Jahresbericht 2002

Inhaltsverzeichnis

- 1. Stadtgebiet und Einwohnerzahl**
- 2. Organisationsschema**
- 3. Einsätze**
- 4. Vorbeugender Brandschutz**
- 5. Personal**
- 6. Fahrzeuge**
- 7. Fernmeldebetrieb**
- 8. Haushaltsplan**

Stand: 31.12.2002

1. Stadtgebiet und Einwohnerzahl

	2001	<u>2002</u>
Gebietsgröße:	160,3 km ²	160,3 km ²
Einwohnerzahl:	204.082	203.078

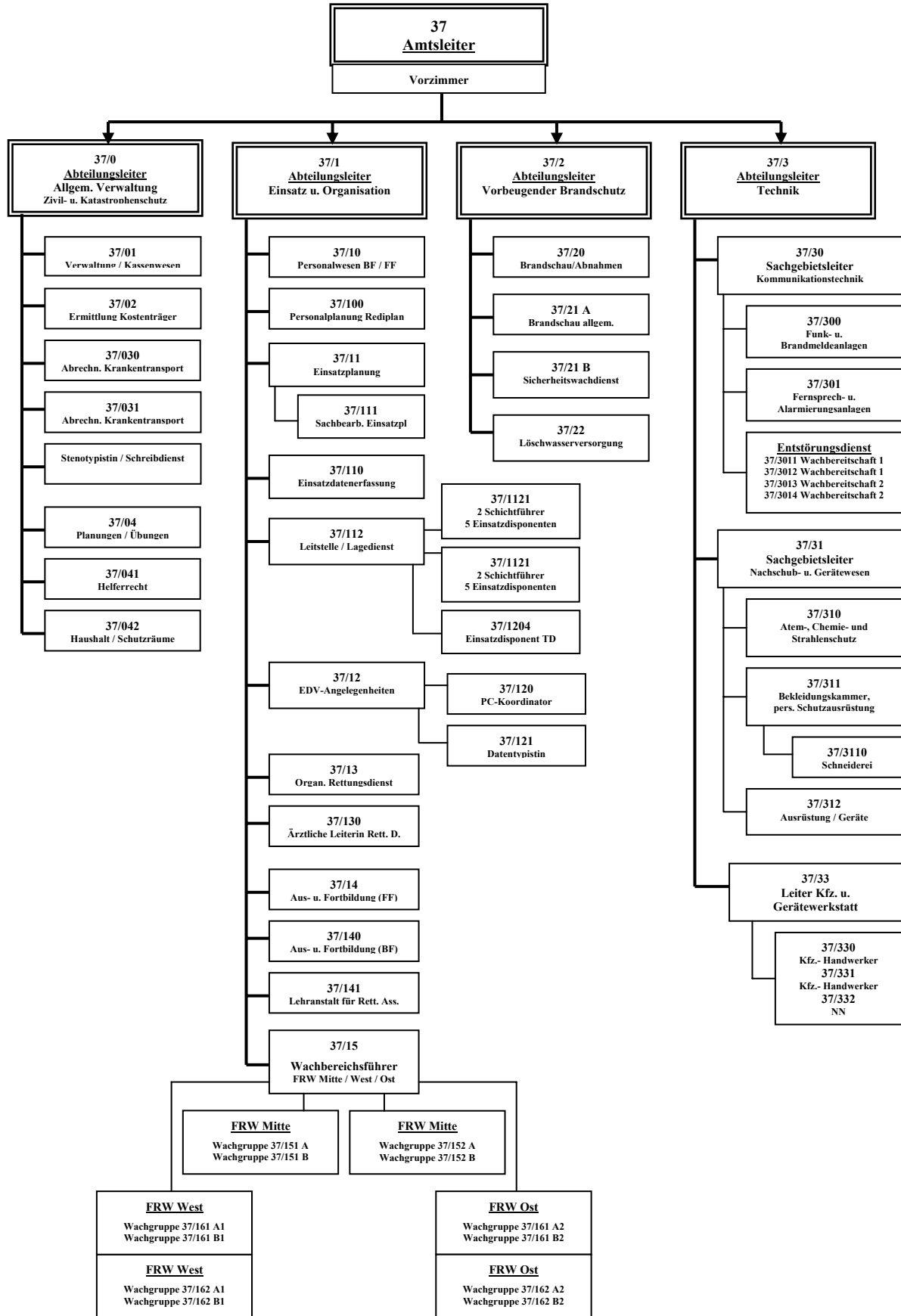

3. Einsätze

	<u>2001</u>	<u>2002</u>
3.1 <u>Brände</u>	<u>475</u>	504
davon:		
Großbrände	3	1
Mittelbrände	6	11
Kleinbrände	466	492
Fehlalarmierungen	<u>349</u>	<u>438</u>
davon:		
blinde Alarme	318	407
böswillige Alarme	<u>31</u>	<u>31</u>
	<u>824</u>	<u>942</u>
3.2 <u>Hilfeleistungen</u>	<u>1.410</u>	<u>1.840</u>
3.3 <u>Rettungsdienst</u>		
allg. Transporte KTW	11.822	12.003
Infektionstransporte	66	158
Notfalltransporte	9.405	9.628
Notfalltransporte NEF	<u>5.678</u>	<u>5.529</u>
	<u>27.031</u>	<u>27.318</u>
3.4 <u>Notfallseelsorge</u>		
Betreuung im häuslichen Bereich nach Rettungsdiensteinsätzen	55	54
Unterstützung bei Feuerwehreinsätzen	<u>50</u>	<u>48</u>
	<u>105</u>	<u>102</u>

4. Vorbeugender Brandschutz

	<u>2001</u>	<u>2002</u>
4.1 Gutachten, Beratungen, Abnahmen und Überprüfungen	631	486
4.2 Brandschauen	169	234
Alarmproben in Schulen	26	15
Alarm- und Räumungsübungen in Verkaufsstätten	5	6
Ausbildungsveranstaltungen in Altenheimen, Krankenhäusern, Schulen usw.	48	29
Sicherheitswachen	301	246
Beratungen	67	314
Sonstige Überprüfungen	57	26
4.3 Brandschutzerziehung und -aufklärung	<u>165</u>	<u>234</u>
Darin enthalten:		
- Elementarstufe	112	123
- Primarstufe	10	20
- Sekundarstufe I	0	0
- Sonstige	37	58
Räumungsberatungen in Kindergärten	6	42

5. Personal

5.1 Personal Berufsfeuerwehr

<u>Amtsbezeichnung</u>	<u>Bes.-Gr.</u>	<u>Soll</u>	<u>Ist</u>
Ltd. Branddirektor	A 16	1	0
Branddirektor	A 15	0	0
Oberbrandrat	A 14	1	1
Brandrat	A 13	0	0
Brandoberamtsrat	A 13 g	2	1
Brandamtsrat	A 12	2	3
Brandamtman	A 11	12	12
Brandoberinspektor	A 10	3	3
Brandinspektor	A 9 g	0	1
Hauptbrandmeister	A 9 m ³	14	11
Hauptbrandmeister	A 9	29	29
Oberbrandmeister	A 8	69	72
Brandmeister	A 7	99	99
Brandmeister (überpl.)	A 7	<u>12</u>	<u>12</u>
	gesamt:	<u>244</u>	<u>244</u>

5.2 Verwaltungspersonal

	<u>Soll</u>	<u>Ist</u>
Verwaltungsangestellte	10	10
StadtinspektorInnen 50%	1	1
Verwaltungsangestellte 50 %	1	1
Lohnempfänger:		
männlich	3	2
weiblich	1	1

5.3 Zusammenstellung

	<u>Soll</u>	<u>Ist</u>
Uniformiertes Personal	244	244
Verwaltungsbeamte	1	1
Verwaltungsangestellte	10	10
Arbeiter	<u>4</u>	<u>3</u>
	<u>259</u>	<u>258</u>

5.4 Freiwillige Feuerwehr

<u>Löschgruppe</u>	<u>Stärke</u>
Altenhagen	24
Berchum	20
Boele-Kabel	25
Boelerheide	14
Dahl	28
Eckesey	17
Eilpe-Delstern	16
Eppenhausen	24
Fley	21
Garenfeld	14
Halden	25
Haspe	25
Herbeck	17
Hlbg.-Mitte	13
Oege	19
Nahmer	16
Elsey	21
Reh-Henkhausen	19
Musikzug	5
Holthausen	18
Tücking	19
Vorhalle	16
Wehringhausen	30
Sondereinsatzgruppe Notfallseelsorge	12
Feuerwehrärzte	6
aktive Mitglieder	<u>464</u> FM (SB)

5.5 Jugendfeuerwehr

Gruppe Ost	16
Gruppe West	16
	<u>496</u>
inaktive Mitglieder	188
Mitglieder insgesamt	<u>684</u> FM (SB)

5.6 Werkfeuerwehren

Werkfeuerwehr Stora Kabel	76
Werkfeuerwehr Hoesch	27
Werkfeuerwehr Hawker (VHB Varta)	34
	<u>137</u>

5.7 Betriebsfeuerwehr Bilstein 20

5.7 Unfälle

Im Feuerwehrdienst	BF	FF	JFw
verletzte/verunglückte Aktive:	39	8	3
tödlich verunglückte Aktive:	0	0	0

6. Fahrzeuge der Berufsfeuerwehr und der Freiwilligen Feuerwehr

6.1 Fahrzeuge, Anhänger und Tragkraftspritzen

<u>Löschfahrzeuge</u>	<u>BF</u>	<u>FF</u>	<u>KatS</u>	<u>zus.</u>
LF 8 bzw. 8/6	-	9	-	9
LF 16 / LF 16/12	-	5	-	5
LF 16 TS	-	15	-	15
LF 24	2	-	-	2
TLF 8/18 bzw. 16/24 Tr	-	2	-	2
TLF 16/25	1	6	-	7
TLF 24/50	1	1	-	2
HLF 24/16 – S	-	1	-	1
gesamt	<u>4</u>	<u>39</u>	-	<u>43</u>
<u>Drehleitern</u>	<u>BF</u>	<u>FF</u>	<u>KatS</u>	<u>zus.</u>
DLK 23/12	2	1	-	3
<u>Schlauchwagen</u>	<u>BF</u>	<u>FF</u>	<u>KatS</u>	<u>zus.</u>
SW 2000	-	2	-	2
<u>Gerätewagen/Rüstwagen</u>	<u>BF</u>	<u>FF</u>	<u>KatS</u>	<u>zus.</u>
GW-Öl	-	2	-	2
RW 1	-	7	-	7
RW 2-Öl	1	-	-	1
GW-G 2	1	-	-	1
GW-W / GW	2	-	-	2
gesamt	<u>4</u>	<u>9</u>	-	<u>13</u>

<u>Rettungsdienstfahrzeuge</u>	<u>BF</u>	<u>FF</u>	<u>KatS</u>	<u>zus.</u>
KTW	8	-	-	8
RTW	8	-	-	8
NEF	2	-	-	2
GW-Rett	1	-	-	1
LNA-Fahrzeug	1	-	-	1
First Responder PKW	-	2	-	2

<u>Sonstige Fahrzeuge</u>	<u>BF</u>	<u>FF</u>	<u>KatS</u>	<u>zus.</u>
WLF	3	-	-	3
AB Atem-/Strahlenschutz	1	-	-	1
AB Schlauch	1	-	-	1
AB Mulde	1	-	-	1
AB Kommunikation	-	1	-	1
AB Betreuung	-	1	-	1
AB Versorgung	-	1	-	1
AB Sonderlöschmittel	1	-	-	1
KodW	2	-	-	2
ELW	2	-	-	2
PKW	8	-	-	8
MTF	3	18	-	21
LKW	2	1	-	3
gesamt	<u>24</u>	<u>22</u>	-	<u>46</u>

<u>Anhänger</u>	<u>BF</u>	<u>FF</u>	<u>KatS</u>	<u>zus.</u>
FwA-RTB	1	1	-	2
FwA-S 16 W	1	-	-	1
FwA-Radlader	1	-	-	1
FwA-30 KVA	1	-	-	1
gesamt	<u>4</u>	<u>1</u>	-	<u>5</u>

6.2 Veränderungen im Bestand

Zugang

Abgang

1 KdoW First Responder	1 KdoW
1 KTW	1 NEF
1 TLF 16/25	1 TLF 16/25
1 DLK 23/12 n.B.	1 KTW
1 FwA-RTB	1 DLK 23/12

6.3	<u>Fahrleistungen der Fahrzeuge</u>	<u>2001</u>	<u>2002</u>
	Feuerlöschdienst	323.095 km	331.785 km
	Krankentransport- und Rettungsdienst	<u>396.161 km</u> <u>719.256 km</u>	<u>414.236 km</u> <u>746.021 km</u>

7.	<u>Fernmeldebetrieb</u>	<u>2001</u>	<u>2002</u>
7.1	Anzahl der öffentlichen Melder	0	0
7.2	Anzahl der privaten Melder	177 SM 88	185 SM 88
7.3	Anzahl der Notrufleitungen	6	6
7.4	Anzahl der Fernsprechhauptanschlüsse	30	30
7.5	Funkgeräte im 4-m-Band:		
	- Feststationen	6	6
	- Fahrzeugstationen	140	138
	- tragbare Geräte	1	5
	- Funkmeldeempfänger	5	5
	- Ortsfeste Empfangsanlagen für Sirenensteuerung	48	48
7.6	Funkgeräte im 2-m-Band	135	213
7.7	Digitale Alarmierung:		
	- Digitaler Alarmgeber	1	1
	- Digitale Alarmumsetzer	6	6
	- Digitale Meldeempfänger I	431	444
	- Digitale Meldeempfänger II	102	100

8. <u>Haushaltsplan</u>	<u>2001</u>	<u>2002</u>
		(Ansatz Verwaltungshaushalt)
Gemeindehaushalt (Ausgaben)	985.733.660 DM	509.318.593 EUR
8.1 <u>Feuerwehr</u>		
Feuerwehrhaushalt	18.803.930 DM	8.753.087 EUR
zum Gesamthaushalt in %	1,91 %	1,71 %
Feuerwehrhaushalt (Einnahmen)	982.606 DM	374.286 EUR
Feuerwehrhaushalt (Ausgaben)	18.803.930 DM	8.753.087 EUR
davon Personalkosten	16.343.441 DM	7.569.200 EUR
8.2 <u>Rettungsdienst</u>		
Rettungsdiensthaushalt	9.633.473 DM	4.590.326 EUR
zum Gesamthaushalt in %	0,98%	0,89 %
Rettungsdiensthaushalt (Einnahmen)	9.434.646 DM	4.596.269 EUR
Rettungsdiensthaushalt (Ausgaben)	9.633.473 DM	4.590.326 EUR
davon Personalkosten	5.463.914 DM	3.033.300 EUR
8.3 <u>Zivilschutz</u>		
Ausgaben	514.132 DM	299.515 EUR
Einnahmen	3.750 DM	0 EUR
Personalkosten	462.977 DM	268.500 EUR
8.4 <u>Katastrophenschutz</u>		
Ausgaben	375.418 DM	196.607 EUR
Einnahmen	40.491 DM	21.250 EUR
Personalkosten	125.911 DM	59.300 EUR
8.5 <u>Lehranstalt für Rettungsassistenten</u>		
Ausgaben	227.421 DM	134.136 EUR
Einnahmen	250.044 DM	134.136 EUR
Personalkosten	167.222 DM	81.700 EUR

Im Auftrag

Wisotzki

(Oberbrandrat)