Kommunalwahlen 2020
Kommunalwahlbezirke

Grenze Kommunalwahlbezirk, Nr. 01 bis 26

(1011-5296 Nummern der Wahllokalbezirke 2014, nicht Gegenstand des Beschlusses)

November 2019

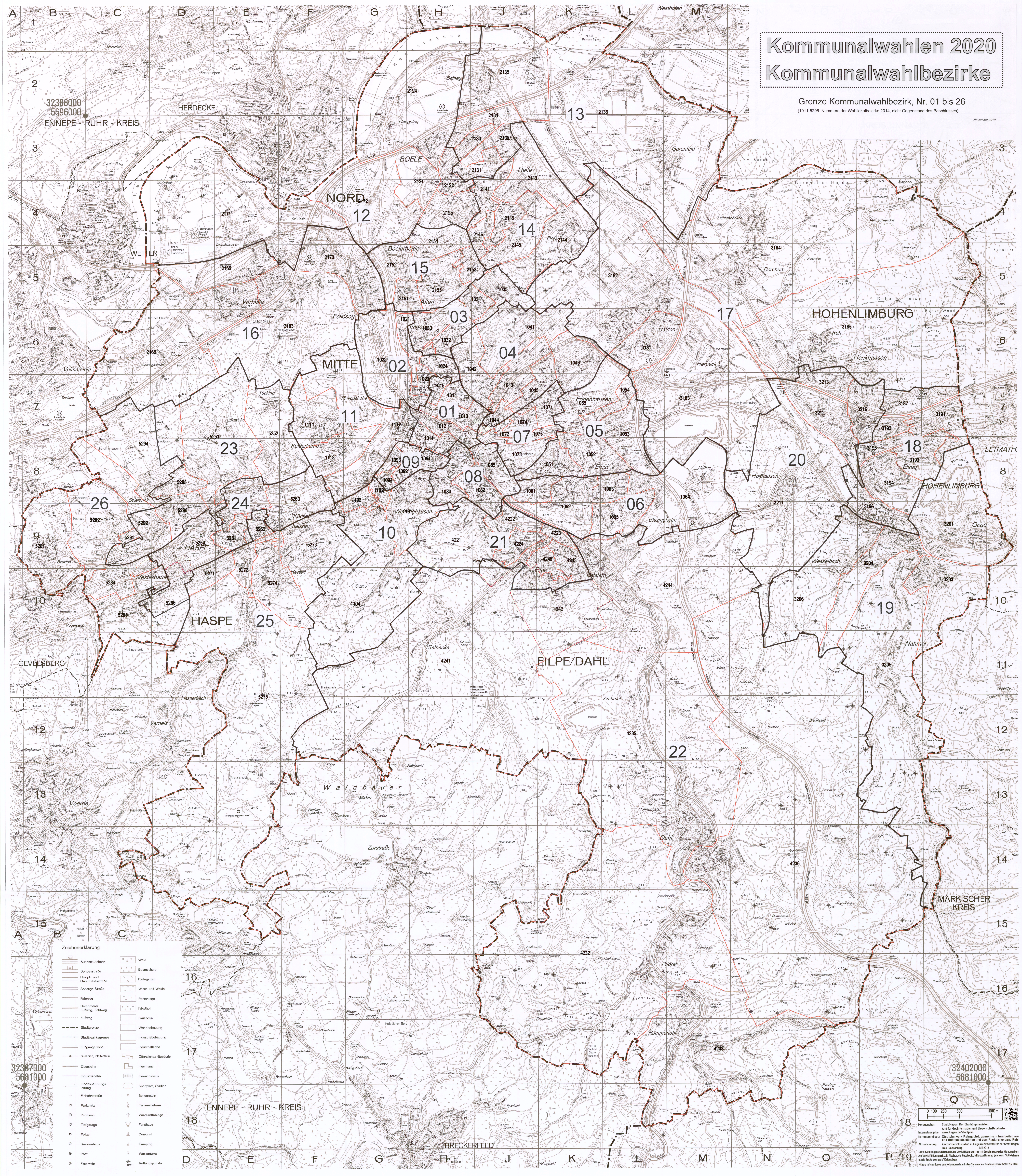

A B C D E F G H J K L M N O P Q R
1 2 3 4 5 6 7 8 9 10 11 12 13 14 15 16 17 18 19
32388000
5696000
32387000
5681000
32402000
5681000
ENNEPE - RUHR - KREIS
HERDECKE
WETTER
GEVELSBERG
BRECKERFELD
MÄRKISCHER KREIS
LETMATH.
NORD
MITTE
HASPE
EILPE/DAHL
HOHENLIMBURG
01
02
03
04
05
06
07
08
09
10
11
12
13
14
15
16
17
18
19
20
21
22
23
24
25
26
Hengsteysee
Harkortsee
Boele
Helfe
Fley
Boelerheide
Altenhagen
Eckesey
Vorhalle
Volmarstein
Philippshöhe
Kuhlerkamp
Tücking
Geweke
Spielbrink
Westerbauer
Kückelhausen
Wehringhausen
Emst
Eppenhausen
Bissingheim
Eilpe
Delstern
Selbecke
Holthausen
Halden
Herbeck
Berchum
Garenfeld
Henkhausen
Reh
Elsey
Oege
Wesselbach
Nahmer
Waldbauer
Zurstraße
Dahl
Priorei
Rummenohl
Voerde
Zeichenerklärung
Bundesautobahn
Bundesstraße
Haupt- und Durchfahrtsstraße
Sonstige Straße
Fahrweg
Befahrbarer Fußweg, Feldweg
Fußweg
Stadtgrenze
Stadtbezirksgrenze
Fußgängerzone
Buslinien, Haltestelle
Eisenbahn
Industriebahn
Hochspannungsleitung
Einbahnstraße
Parkplatz
Parkhaus
Tiefgarage
Polizei
Krankenhaus
Post
Feuerwehr
Wald
Baumschule
Kleingarten
Wiese und Weide
Parkanlage
Friedhof
Freifläche
Wohnbebauung
Industriebebauung
Industriefläche
Öffentliches Gebäude
Hochhaus
Gewächshaus
Sportplatz, Stadion
Schornstein
Fernmeldeturm
Windkraftanlage
Forsthaus
Denkmal
Camping
Wasserturm
Rettungspunkte
0 100 250 500 1000 m

Herausgeber: Stadt Hagen, Der Oberbürgermeister, Amt für Geoinformation und Liegenschaftskataster

Internetausgabe: www.hagen.de/stadtplan

Kartengrundlage: Stadtplanwerk Ruhrgebiet, gemeinsam bearbeitet von den Ruhrgebietsstädten und vom Regionalverband Ruhr

Aktualisierung: Amt für Geoinformation u. Liegenschaftskataster der Stadt Hagen, Frau Blankenburg Juli 2018

Diese Karte ist gesetzlich geschützt. Vervielfältigungen nur mit Genehmigung des Herausgebers. Als Vervielfältigung gilt z.B. Nachdruck, Fotokopie, Mikroverfilmung, Scannen, Digitalisieren sowie Speicherung auf Datenträger.

Nähere Informationen zum Nutzungsrecht erhalten Sie unter der Telefonnummer 02331 207 3069